

ตามล่าแสงเหนือ ในดินแดนมหัศจรรย์ ไอซ์แลนด์ 10 วัน 7 คืน โดยสายการบินไทย วันที่ 14 – 23 กุมภาพันธ์ 2566



วันอังคารที่ 14 กุมภาพันธ์ 2566 สนามบินสุวรรณภูมิ

22.00 น.

คณะพร้อมกัน ณ สนามบินสุวรรณภูมิ อาคารผู้โดยสารขาออก ชั้น 4 ประตู 2 เคาน์เตอร์สายการบินไทย แอร์เวย์ (TG) เจ้าหน้าที่คอยให้การต้อนรับดูแลอำนวยความสะดวกด้านเอกสารเช็คอินและสัมภาระในการเดินทาง

*** โปรดสังเกตป้าย AROUND THE WORLD ***

วันพุธที่ 15 กุมภาพันธ์ 2566 สนามบินสุวรรณภูมิ – สนามบินโคเปนเฮเกน - เรดยาวิก

00.50 น.

ออกเดินทางสู่ กรุงโคเปนเฮเกน ประเทศเดนมาร์ก โดยสายการบินไทย แอร์เวย์ เที่ยวบินที่ **TG 950**

06.35 น.

เดินทางถึง สนามบินโคเปนเฮเกน ผ่านการตรวจคนเข้าเมืองและรับสัมภาระเรียบร้อยแล้ว (ซึ่งเวลาต้องถิ่นช้ากว่าประเทศไทย 6 ชั่วโมง) เดินทางเข้าสู่ เมืองโคเปนเฮเกน (Copenhagen) เมืองหลวงของเดนมาร์ก ถูกเรียกขานว่าเป็นเมืองในเทพนิยาย ตั้งอยู่ทางทิศตะวันออกเฉียงใต้ของทะเลบอลติก ติดชายฝั่งทะเล ตรงข้ามกับพื้นที่ของประเทศสวีเดน ภายในเมืองมีพระราชวังต่าง ๆ ที่มีสถาปัตยกรรมวิจิตรตระการตา รวมถึงสองข้างทางเต็มไปด้วยอาคารร้านอาหารคลาสสิกสีสดใส มีรูปปั้นสัญลักษณ์แห่งเมืองโคเปนเฮเกนนั่นก็คือ “รูปปั้นนางเงือกน้อย” (The Little Mermaid) และ เป็นต้นกำเนิดเบียร์ คาร์ลสเบิร์ก (Carlsberg Beer)



กลางวัน

รับประทานอาหารกลางวัน ณ ภัตตาคาร

14.15 น. จากนั้นเดินทางสู่ สนามบินโคเปนเฮเกน อีกครั้ง เพื่อเดินทางไปยัง เมืองเรคยาวิก
 ออกเดินทางสู่ เมืองเรคยาวิก โดยสายการบินไอซ์แลนด์แอร์ เที่ยวบินที่ **F1209**
 (ใช้เวลาบินประมาณ 3.15 ชั่วโมง) (เวลาท้องถิ่นช้ากว่าประเทศไทย 7 ชั่วโมง)
 15.30 น. เดินทางถึง สนามบินเรคยาวิก สาธารณรัฐไอซ์แลนด์ ผ่านการตรวจคนเข้าเมืองและรับ
 สัมภาระ หลังจากนั้นเดินทางเข้าสู่ตัวเมืองเรคยาวิก ซึ่งเป็นเมืองหลวงของไอซ์แลนด์
 คำ รับประทานอาหารค่ำ ณ ภัตตาคาร
 เข้าสู่ที่พัก HILTON HOTEL REYKJAVIK หรือเทียบเท่า

*** คินนี่หากทัศนวิสัยดี อาจมีโอกาสดูเห็นแสงเหนือ ซึ่งเป็นปรากฏการณ์ทางธรรมชาติไม่สามารถกำหนดได้ ***



วันพฤหัสบดีที่ 16 กุมภาพันธ์ 2566
เรคยาวิก – โบสถ์ฮัลล์กริมสคิร์ดยา –
ชั้น ไวยาจ – ดิกเพอร์ลัน - แช่น้ำแร่ลู ลากูน

เช้า รับประทานอาหารเช้า ณ ห้องอาหารของโรงแรม
 เข้าสู่เมือง เรคยาวิก (REYKJAVIK) เป็นเมือง
 หลวงของประเทศไอซ์แลนด์ ในภาษา
 ไอซ์แลนด์แปลว่า “The bay of smoke” ชาว
 นอร์ดิคเป็นกลุ่มผู้อพยพกลุ่มแรกที่มาตั้งรกราก
 ที่เรคยาวิกในปี พ.ศ. 1413 ซึ่งเมืองนี้มีบ่อน้ำร้อน
 หลายแห่ง ทำให้เมืองทั้งเมืองถูกปกคลุมไปด้วย
 หมอกและไอน้ำจากความร้อนใต้พื้นดิน จึงเป็นที่มาของชื่อเมืองแห่งนี้





ชมโบสถ์ฮัลล์กรีมส์คิร์คยา (Hallgrímskirkja) เป็นโบสถ์สูงของเมืองเรคยาวิก มีความสูงทั้งสิ้น 74.5 เมตร เป็นสิ่งก่อสร้างที่สูงที่สุดเป็นอันดับหกในประเทศไอซ์แลนด์ สร้างโดยสถาปนิกนามว่า Guðjón Samúelsson ในปี ค.ศ.1945-1986 ซึ่งรวมระยะเวลา



การก่อสร้างนานถึง 38 ปี ภายใต้การออกแบบสถาปัตยกรรมแบบเอ็กซ์เพรสชันนิสต์ โบสถ์สูงแห่งนี้ถือว่ามีสถาปัตยกรรมที่มีเอกลักษณ์ และเป็นศาสนสถานที่สำคัญของชาวไอซ์แลนด์

พาชมต่อที่ **ซัน วอยาเจอร์ (Sun Voyager)** เป็นงานประติมากรรมรูปเรือ สร้างขึ้น โดยช่างสลัก Jon Gunnar Arnason ตั้งอยู่บนเลียบชายฝั่งทะเลใกล้กับฮาร์ปาร์คอนเสิร์ตฮอลล์ รูปปั้นที่เรียงรายมุ่งตรงไปยังภูเขาเอสจันเหล่านี้ถือเป็นที่ศรัทธา(Mt Esjan)ที่สวยงาม



ขึ้น**ตึกเพอร์ลัน (The Pearl Building)** ซึ่งตั้งอยู่บนเนินสูง มีลักษณะเป็นรูปลูกโลกครึ่งวงกลมคว่ำอยู่บนฐานซึ่งเป็นถังเก็บน้ำขนาดมหึมา ที่ตึก The Pearl Building หรือ Perlan เป็นจุดที่จะชมวิวทิวทัศน์แบบพาโนรามาของเมืองเรคยาวิก ชมทัศนียภาพ 360 องศาจากมุมสูงรอบตัวเมือง



กลางวัน

รับประทานอาหารกลางวัน ณ ภัตตาคาร

แช่น้ำแร่ผ่อนคลายที่**บลู ลากูน (Blue Lagoon)** สถานที่อาบน้ำแร่ขนาดใหญ่และมีชื่อเสียงที่สุดในโลก เป็นบ่อน้ำร้อนที่อุดมไปด้วยแร่ธาตุต่างๆ มากมาย ซึ่งช่วยรักษาผิวหนังให้เปล่งปลั่ง ให้ทุกท่านแช่ตัวผ่อนคลายความเมื่อยล้าจากการเดินทาง

(อะราวต์เดอะเวิลด์ มีบริการผ้าเช็ดตัว, เครื่องดื่ม และมาร์คโคลน Silica)



ค่ำ

รับประทานอาหารค่ำ ณ ภัตตาคาร

เข้าสู่ที่พัก HILTON HOTEL REYKJAVIK หรือเทียบเท่า

*** ค่ำนี้หากทัศนวิสัยดี อาจมีโอกาสได้เห็นแสงเหนือ ซึ่งเป็นปรากฏการณ์ทางธรรมชาติไม่สามารถกำหนดได้ ***

วันศุกร์ที่ 17 กุมภาพันธ์ 2566
 กรุนดาร์ฟยอร์ดเดอร์ – กูเขาคีร์จูเฟล –
 หมู่บ้านชาวประมงอาร์นาร์สตาปี

เช้า

รับประทานอาหารเช้า ณ ห้องอาหารของโรงแรม



ออกเดินทางมุ่งสู่ทิศเหนือ ผ่านทุ่งลาวาอันเกิดจากภูเขาไฟระเบิดในอดีต แวะเก็บภาพภูเขาไฟ Eldborg ที่ดับไปแล้ว จากนั้นเข้าสู่เมืองกรุนดาร์ฟยอร์ดเดอร์ (Grundarfjörður) ตั้งอยู่บริเวณแหลมสเนลเฟลเนส (Snaefellsnes) และตั้งอยู่ระหว่างภูเขาเลียบมหาสมุทร ผ่านวิวทิวทัศน์งดงามของภูเขาที่ถูกธรรมชาติปรุงแต่งให้มีรูปทรงแปลกตาเลียบริมทะเลอันงดงาม เมืองนี้เป็นสถานที่ถ่ายทำภาพยนตร์ เรื่อง The Secret Life Of Walter Mitty

ชมภูเขาคีร์จูเฟล (Kirkjufell) สูง 463 เมตร มีลักษณะคล้ายหมวกของแม่มด หากมองใกล้ๆ จะเห็นว่าตัวภูเขาจะมีลักษณะเป็นชั้นๆ ต่างสีกัน ชั้นล่างสุดจะเป็นฟอสซิล ชั้นบนเป็นหินลาวา เกิดในช่วงที่ยุคน้ำแข็งเริ่มอุ่นขึ้นและมีอายุน้อยกว่าชั้นล่าง



กลางวัน

รับประทานอาหารกลางวัน ณ ภัตตาคาร



เข้าสู่หมู่บ้านชาวประมงอาร์นาร์สตาปี (Amarstapi) หมู่บ้านชาวประมงเล็กๆ ในเขต West Iceland บนคาบสมุทร Snæfellsnes peninsula เคยเป็นสถานีการค้าที่สำคัญในอดีต เพราะมีอ่าวที่เป็นท่าเรือธรรมชาติ มีทัศนียภาพแปลกตาของธารลาวาที่ถูกบีบอัดเป็นหินบะซอลต์ที่ถูกกัดกร่อนด้วยน้ำทะเล เกิดเป็นหินโค้งมีชื่อเรียกว่า แกทเคล็ตเตอร์ (Gatklettur-Arch Rock)



คำ

**เข้าสู่ที่พัก B59 BORGARNES HOTEL / ION ADVENTURE HOTEL หรือเทียบเท่า
รับประทานอาหารค่ำ ณ ห้องอาหารโรงแรม**

*** ค่ำนี้หากทัศนวิสัยดี อาจมีโอกาสได้เห็นแสงเหนือ ซึ่งเป็นปรากฏการณ์ทางธรรมชาติไม่สามารถกำหนดได้ ***

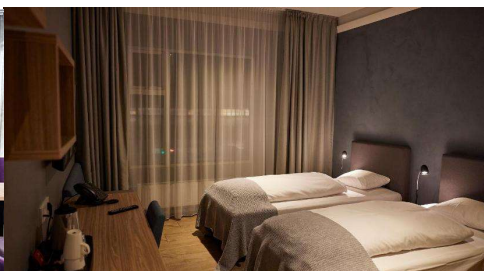

วันเสาร์ที่ 18 กุมภาพันธ์ 2566 อุทยานแห่งชาติซิงเวลลิร์ – น้ำตกกุลล์ฟอสส์ – ทุ่งน้ำแข็งลังโจกุล

เช้า

รับประทานอาหารเช้า ณ ห้องอาหารของโรงแรม

เข้าสู่อุทยานแห่งชาติซิงเวลลิร์ (Thingvellir National Park) เป็นอุทยานแห่งชาติแห่งแรกของประเทศไอซ์แลนด์ ตั้งอยู่ระหว่างรอยแยกของหุบเขากับทะเลสาบ Pingvallavatn ซึ่งเป็นทะเลสาบทางธรรมชาติที่ใหญ่ที่สุดในประเทศไอซ์แลนด์ อีกทั้งยังเคยเป็นสภาแห่งแรกของประเทศไอซ์แลนด์ โดยรัฐสภาได้ก่อตั้งเมื่อปี ค.ศ. 930 และต่อเนื่องมาจนถึงปี ค.ศ. 1789 เป็นพื้นที่ ที่ได้การยอมรับว่ามีธรรมชาติที่สวยงามแห่งหนึ่งของประเทศ โดย ยูเนสโก และเป็นสถานที่ถ่ายทำซีรีส์เรื่อง Game Of Thrones



ชมน้ำตกกกุลล์ฟอสส์ (Gullfoss) อันยิ่งใหญ่อลังการและงดงามที่สุดในไอซ์แลนด์ เจ้าของ ฉายา ไนแอกการาแห่งไอซ์แลนด์



กลางวัน

รับประทานอาหารกลางวัน ณ ภัตตาคาร

นั่งรถ Monster truck ขึ้นไปยังทุ่งน้ำแข็งลึงโจ กุล (Langjökull) เมื่อถึง Base camp รับชุดกัน หนาวพร้อมอุปกรณ์เพื่อความเหมาะสมในการ



ขับสโนว์โมบิล สนุกสนานและ ตื่นเต้นกับการขับ snowmobile ตลุยไปในทุ่งหิมะบนกลาเซียร์ที่ ใหญ่เป็นอันดับ 2 ของไอซ์แลนด์ ชมน้ำพุร้อนสโตรกคัวร์ (Strokkur) ที่จะพุ่งขึ้นมาให้ได้ตื่นตาตื่นใจกันทุกๆ 5 – 8 นาที ตั้งอยู่ที่หุบเขา Haukadalur อันเป็นพื้นที่ในแหล่งพลังงาน



ความร้อนใต้ดิน ทางตะวันตกเฉียงใต้ของ ประเทศไอซ์แลนด์ มีเนื้อที่บริเวณกว่า 3 ตาราง กิโลเมตร กีเซอร์ที่ไอซ์แลนด์มีความพิเศษมาก เพราะเป็นกีเซอร์แรกที่พบในยุโรป และ เป็นต้น กำเนิดของชื่อ“กีเซอร์” (Geysir)



ค่ำ

**เข้าสู่ที่พัก STRACTA HOTEL หรือเทียบเท่า
รับประทานอาหารค่ำ ณ ห้องอาหารโรงแรม**

*** ค่ำนี้หากทัศนวิสัยดี อาจมีโอกาสได้เห็นแสงเหนือ ซึ่งเป็นปรากฏการณ์ทางธรรมชาติไม่สามารถกำหนดได้ ***

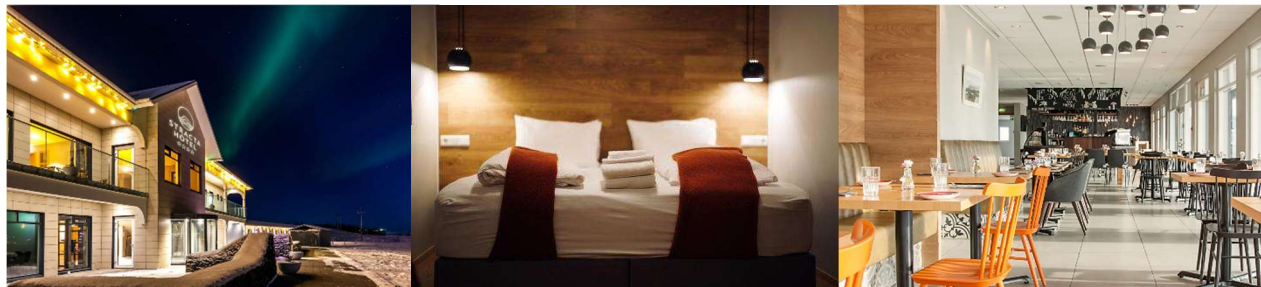

**วันอาทิตย์ที่ 19 กุมภาพันธ์ 2566
กลาเซียร์ลา गुญโจกุลซาลอน - หาดโดมอนด์**

เช้า

รับประทานอาหารเช้า ณ ห้องอาหารของโรงแรม

ชมกลาเซียร์ลา गुญโจกุลซาลอน (Jökulsárlón) ธารน้ำแข็งพันปี เป็นทะเลสาบธารน้ำแข็งที่ใหญ่ที่สุดในไอซ์แลนด์ปรากฏขึ้นครั้งแรกในช่วงปี ค.ศ. 1934 -1935 และค่อยๆ ขยายตัวเพิ่มพื้นที่ขึ้นเรื่อยๆ ปัจจุบันกินพื้นที่กว้างถึง 18 ตารางกิโลเมตรโดยมีความลึกของน้ำถึง 200 เมตร ถือได้ชื่อว่าเป็นทะเลสาบที่ลึกเป็นอันดับสองของไอซ์แลนด์



**หมายเหตุ ช่วงเวลาที่เดินทางเป็นฤดูหนาว น้ำแข็งอาจจะไม่หลุดออกมาเป็นก้อนลอยบนน้ำ **

กลางวัน

รับประทานอาหารกลางวัน ณ ภัตตาคาร

จากนั้นข้ามพากไปชมหาดโดมอนด์ (Daimon Beach) เป็นแถบทรายสีดำที่อยู่ในที่ราบน้ำแข็งเบรดาเมอร์คูร์ซานคูร์ ชมก้อนน้ำแข็งสวยงามเหล่านี้ได้ลอยมาเกยตื้นที่ริมฝั่งน้ำของมหาสมุทรแอตแลนติก บนหาดทรายสีดำสนิท



ค่ำ

**เข้าสู่ที่พัก LAKI HOTEL หรือเทียบเท่า
รับประทานอาหารค่ำ ณ ห้องอาหารโรงแรม**

*** คืบนี้หากทัศนวิสัยดี อาจมีโอกาสได้เห็นแสงเหนือ ซึ่งเป็นปรากฏการณ์ทางธรรมชาติไม่สามารถกำหนดได้ ***



วันจันทร์ที่ 20 กุมภาพันธ์ 2566
เมืองวิก - หาดทรายสีดำเรย์นิสฟายาร์่า - แหลมดีร์โฮเลย์
น้ำตกเซลยาลันส์ฟอส - น้ำตกสโกกาฟอสส์

เช้า

รับประทานอาหารเช้า ณ ห้องอาหารของโรงแรม

เข้าสู่เมืองวิก (Vik) เป็นหมู่บ้านริมทะเลที่อยู่ทางตอนใต้ของประเทศไอซ์แลนด์ ชมหาดทรายสีดำเรย์นิสฟายาร์่า (Reynisfjara)



เป็นหาดทรายสีดำที่สวยที่สุดในโลก ชายหาดแห่งนี้เป็นตะกอนเม็ดทรายสีดำที่เกิดจากการสึกกร่อนของหินลาวา และแนวหินบะซอลต์

ที่ถูกพัดพาไปสะสมตัวบริเวณชายหาด มีแท่งหินบะซอลต์ทรงกระบอกหกเหลี่ยมรูปทรงเหมือนแท่งออร์แกนไนโบสถ์ ที่เกิดจากลาวาภูเขาไฟที่แข็งตัวอย่างรวดเร็วเรียงซ้อนกันเป็นชั้นๆ อยู่เป็นจำนวนมาก นับเป็นประติมากรรมที่ธรรมชาติรังสรรค์ขึ้นมาอย่างงดงามและน่าอัศจรรย์ติดกับหาดทรายดำนี้ชม **แหลมดีร์โฮเลย์** (Dyrholaey) เดิมเรียกว่า



เคปพอร์ตแลนด์ (Cape Portland) เป็นเขตอนุรักษ์ธรรมชาติมาตั้งแต่

ปี ค.ศ.1978 เป็นซุ้มลาวาโค้งขนาดมหึมายื่นออกมาทางด้านหน้าของแหลม ซึ่งเกิดจากการกัดเซาะของน้ำทะเลและลมที่พัดผ่าน



กลางวัน

รับประทานอาหารกลางวัน ณ ภัตตาคาร



ชมน้ำตกเซลยาลันส์ฟอส (Seljalandsfoss Falls) มีความสูงประมาณ 60 เมตร เมื่อสายน้ำจากด้านบนไหลลงมาปะทะกับผืนน้ำด้านล่าง ทำให้เกิดละอองน้ำบางๆ พุ้งกระจายไปทั่ว นับเป็นภาพที่สวยงามเกินบรรยาย สามารถเดินลัดเลาะไปทางด้านหลังของม่านน้ำตก และชมวิวน้ำตกได้ 360 องศา

ต่อด้วย น้ำตกสกอกาฟอสส์ (Skogafoss) เป็นน้ำตกที่สูงที่สุด และเป็นมีขนาดใหญ่เป็นอันดับ 5 ของประเทศไอซ์แลนด์ ชมความงดงามของสายน้ำที่ไหลลงมาจากหน้าผา และกลายเป็นน้ำแข็งขาวโพลน ก่อเกิดเป็นทัศนียภาพที่สวยงามตระการตา



ค่ำ

เข้าสู่ที่พัก PARK INN BY RADISSON KEFLAVIK หรือเทียบเท่า
รับประทานอาหารค่ำ ณ ห้องอาหารโรงแรม

*** ค่ำนี้หากทัศนวิสัยดี อาจมีโอกาสดูเห็นแสงเหนือ ซึ่งเป็นปรากฏการณ์ทางธรรมชาติไม่สามารถกำหนดได้ ***

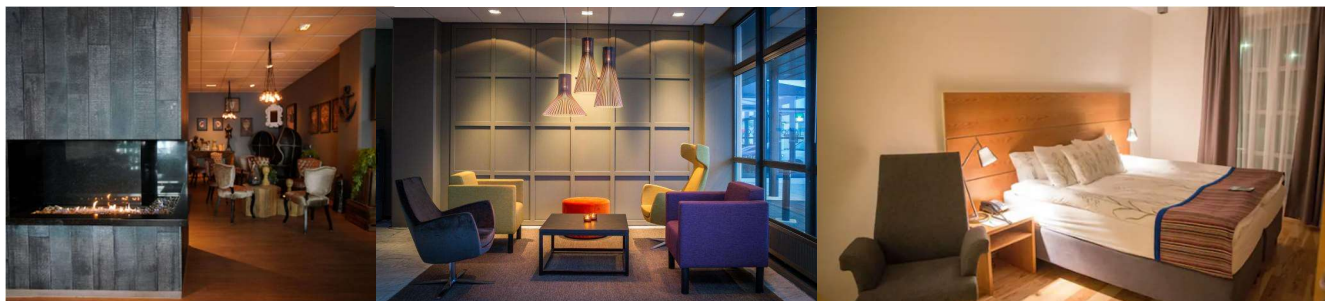

วันอังคารที่ 21 กุมภาพันธ์ 2566

สนามบินเรคยาวิก – โคเปนเฮเกน – ถนนสตรีออก์เกท – ช็อปปิ้ง

เช้า

05.30 น.
06.00 น.
07.45 น.
11.55 น.

รับประทานอาหารเช้า ณ ห้องอาหารของโรงแรม

เดินทางสู่ สนามบินเรคยาวิก

ถึง สนามบินเรคยาวิก ทำการคืนภาษี และเช็คอิน

ออกเดินทางสู่ สนามบินโคเปนเฮเกน โดยสายการบิน ไอซ์แลนด์แอร์ เที่ยวบินที่ **FI204**

ถึงสนามบินโคเปนเฮเกน รับสัมภาระเรียบร้อยแล้ว

(ใช้เวลาบินประมาณ 3.15 ชั่วโมง) (เวลาท้องถิ่นช้ากว่าประเทศไทย 6 ชั่วโมง)

กลางวัน



ค่ำ

รับประทานอาหารกลางวัน ณ ภัตตาคาร

อิสระช้อปปิ้งที่ถนนสตรีออก์เกท (Strøget) ถนนช้อปปิ้งที่ยาวที่สุดในโลก เรียงรายไปด้วยร้านค้าที่มีคุณภาพ มีตั้งแต่สินค้าราคาถูกไปจนถึง สินค้าแบรนด์เนมที่มีราคาแพงที่สุดในโลก อาทิ หลุยส์วิตตอง, ชาแนล, ร้านนาฬิกาหรูแบรนด์ดัง แถมยังมีนักดนตรีริมทางที่มาช่วยบรรเลงเพลงให้ความบันเทิงระหว่างเดินเล่นอีกด้วย และ ห้างสรรพสินค้าอิลลุม (Illum) หรือแวะเก็บภาพกับย่าน Nyhavn ที่มีบ้านกะลาสีสวยงามเรียงรายกันอยู่ริมคลองโคเปนเฮเกน



รับประทานอาหารค่ำ ณ ภัตตาคาร

เข้าสู่ที่พัก SCANDIC PALACE HOTEL, COPENHAGEN หรือเทียบเท่า

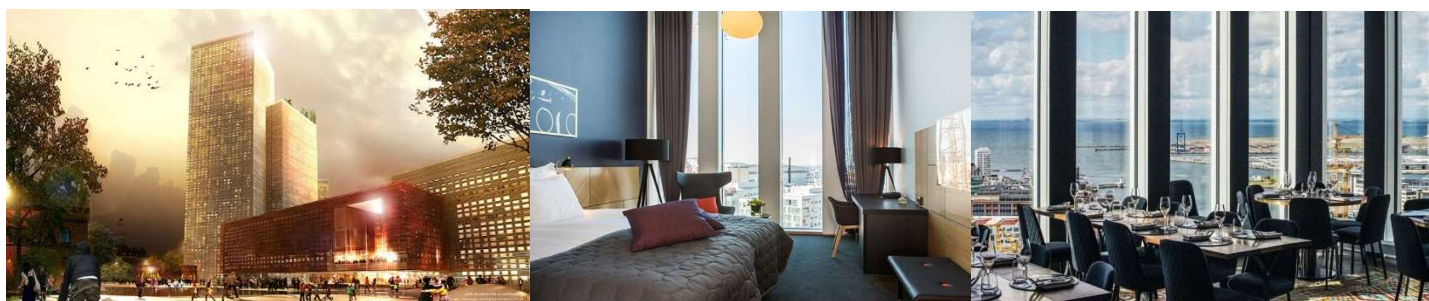

วันพุธที่ 22 กุมภาพันธ์ 2566

สะพานออเรซุนด์ – มัลเมอ สวีเดน - ตึกเทิร์นนิ่งทอร์โซ - สนามบินโคเปนเฮเกน

เช้า

รับประทานอาหารเช้า ณ ห้องอาหารของโรงแรม



พาท่านข้ามสะพานออเรซุนด์ (Øresund Bridge) เป็นสะพานแห่งใหม่ที่ยาวที่สุดในยุโรป มีความยาวทั้งหมดประมาณ 12 กม. เป็นส่วนของสะพานยาว 8 กม. และเป็นอุโมงค์ใต้ทะเลยาว 4 กม. เพิ่งเปิดใช้เมื่อปี 2000 ใช้เชื่อมต่อระหว่าง 2 ประเทศ คือ เมืองโคเปนเฮเกน ประเทศเดนมาร์ก กับ เมืองมัลเมอ (Malmö) ประเทศสวีเดน

ชมตึกเทิร์นนิ่งทอร์โซ (Turning Torso) ตึกระฟ้าที่อยู่อาศัย สร้างด้วยสถาปัตยกรรมนิโอฟิวเจอร์ริสต์ในเมืองมัลเมอ เป็นตึกที่สูงที่สุดในประเทศสวีเดนและสแกนดิเนเวีย ตึกระฟ้าแห่งนี้สร้างเป็นรูปทรงบิด (twisted skyscraper) แห่งแรกของโลก เป็นผลงานออกแบบของศิลปินชาวสเปน ซานติอาโก กาลาตราวา เปิดอย่างเป็นทางการในวันที่ 27 สิงหาคม 2005 อาคารมีความสูง 190 เมตร (623 ฟุต), 54 ชั้น และประกอบด้วยอะพาร์ตเมนต์รวม 147 ห้อง ตั๋วอาคารเป็นหินอ่อนสีขาวที่มีรูปร่างคล้ายมนุษย์บิดตัวไปมา จากนั้นเดินทางสู่ สนามบินโคเปนเฮเกน เพื่อทำการคืนภาษีและเช็คอิน พร้อมโหลดสัมภาระ



13.50 น.

ออกเดินทางสู่ สนามบินสุวรรณภูมิ ประเทศไทย โดยสายการบินไทย แอร์เวย์ (TG) เที่ยวบินที่ **TG951**

วันพฤหัสบดีที่ 23 กุมภาพันธ์ 2566
มาเมอ - ดักเคิร์บนิงทอร์โซ - สนามบินโดเปเนเฮเกน

06.20 น. เดินทางถึง สนามบินสุวรรณภูมิ ประเทศไทย พร้อมกับความประทับใจ

กำหนดการเดินทางทริป ตามล่าแสงเหนือในดินแดนมหัศจรรย์
ไอซ์แลนด์ 10 วัน 7 คืน โดยสายการบินไทย
14 – 23 กุมภาพันธ์ 2566

** อัตรานี้ไม่รวมภาษีมูลค่าเพิ่ม 7% **

<u>อัตราค่าบริการ</u>	
ผู้ใหญ่พักห้องละ 2 ท่าน ราคาท่านละ	220,000 บาท
พักห้องเดี่ยว เพิ่มท่านละ	24,000 บาท
ที่นั่งชั้นธุรกิจ เพิ่มท่านละ ** เฉพาะเส้นทางดังนี้ **	สอบถาม ณ วันที่จอง
กรณีไม่ใช้ตัวเครื่องบิน <u>ส่วนลด</u> ** เฉพาะสายการบินไทยระหว่างประเทศ BKK-CPS-BKK **	45,000 บาท

รายละเอียดการเดินทางอาจมีการเปลี่ยนแปลงได้ตามความเหมาะสม ขึ้นอยู่กับเหตุสุดวิสัยที่ไม่สามารถคาดการณ์ล่วงหน้าได้ ทางบริษัทฯ จะคำนึงถึงผลประโยชน์และความปลอดภัยของผู้ร่วมเดินทางเป็นสำคัญ

อัตราค่าบริการรวม

1. ค่าบัตรโดยสารเครื่องบิน **ชั้นประหยัด** ทั้งหมดที่กำหนดรายการทัวร์
2. ค่าดำเนินการทำวีซ่า
3. ค่าน้ำหนักกระเป๋าตามสายการบินกำหนด
4. ค่าบริการนำเที่ยว และค่าธรรมเนียมเข้าชมสถานที่ท่องเที่ยวต่างๆ
5. ค่าอาหารและเครื่องดื่มทุกมื้อ ตามที่ระบุในรายการ
6. ประกันอุบัติเหตุ วงเงิน 1,000,000.-บาท(ค่ารักษาพยาบาลไม่เกิน 500,000.-บาท) **ตามเงื่อนไขกรมธรรม์**
7. ค่าภาษีสนามบินทุกแห่ง

อัตรานี้ไม่รวม

1. ค่าทำหนังสือเดินทาง, ค่าทำใบอนุญาตที่กลับเข้าประเทศของคนต่างชาติ หรือ คนต่างด้าว
2. ค่าน้ำหนักของกระเป๋าเดินทางในกรณีที่เกินกว่าสายการบินกำหนด
3. ค่าใช้จ่ายส่วนตัวนอกเหนือจากรายการที่ระบุ เช่น ค่าเครื่องดื่มและค่าอาหารที่สั่งเพิ่มเอง
4. ค่าอาหารที่ไม่ได้ระบุไว้ในรายการ ค่าโทรศัพท์ ค่าซักรีด ฯลฯ
5. ค่าทิปหัวหน้าทัวร์ และ เจ้าหน้าที่ขับรถ
6. ค่าภาษีมูลค่าเพิ่ม 7% และภาษีหัก ณ ที่จ่าย 3% (เฉพาะค่าบริการทัวร์)

การชำระเงิน

- **ค่ามัดจำทัวร์ ท่านละ 100,000 บาท** ภายใน 24 ชั่วโมงที่ทำการจอง
*** ส่วนเพิ่มเติมกรณีพักเดี่ยว หรือ ที่นั่งชั้นธุรกิจ ชำระพร้อมค่ามัดจำทัวร์ ***
- ชำระค่าทัวร์เต็มจำนวน ภายใน 30 วัน ก่อนการเดินทาง

หมายเหตุ : ** ขอสงวนสิทธิ์ในการเปลี่ยนแปลงรายการโดยมีต้องแจ้งให้ทราบล่วงหน้า**

กรณีสายการบิน มีการปรับขึ้นอัตราค่าภาษีน้ำมันตามภาวะน้ำมันโลก บริษัทขอสงวนสิทธิ์ในการเรียกเก็บตามจริง**

กรณียกเลิกการเดินทาง



1. แจ้งยกเลิกล่วงหน้าก่อน 45 วันก่อนวันเดินทางเก็บค่าใช้จ่าย ท่านละ 10,000 บาท
2. แจ้งยกเลิกระหว่าง 15-45 วันก่อนก่อนวันเดินทางเก็บค่าใช้จ่ายครึ่งหนึ่งของค่าทัวร์
3. แจ้งยกเลิกน้อยกว่า 15 วันก่อนวันเดินทางขอสงวนสิทธิ์เก็บค่าใช้จ่ายทั้งหมดของการเดินทาง
4. กรณีเจ็บป่วย จนไม่สามารถเดินทางได้ ซึ่งจะต้องมีใบรับรองแพทย์จากโรงพยาบาลรับรอง บริษัทฯ จะหักเฉพาะค่าใช้จ่ายที่ไม่สามารถเรียกคืนได้ เช่น ค่าธรรมเนียมในการมัดจำตัว ค่าปรับการยกเลิกที่พักและบริการอื่นๆ

บริษัทขอสงวนสิทธิ์ในการรับผิดชอบต่อกรณีดังกล่าว

1. ผู้โดยสารที่เดินทางล่าช้าไม่อาจเรียกร้องสิทธิใดๆได้
2. ถูกปฏิเสธมิให้ท่านออกนอกประเทศและเข้าประเทศปลายทาง จากกองตรวจคนเข้าเมือง ไม่อาจเรียกร้องสิทธิใดๆ
3. หากท่านไม่สามารถเดินทางได้ด้วยสาเหตุใดก็ตามไม่อาจเรียกร้องสิทธิใดๆได้
4. บริษัทในฐานะตัวแทนสายการบิน ยานพาหนะอื่นๆ ไม่สามารถรับผิดชอบใดๆต่อการบาดเจ็บ และสูญหายของทรัพย์สินหรือค่าใช้จ่ายต่างๆ อันเกิดจากความล่าช้าของท่าน
5. การยกเลิกเที่ยวบิน อุบัติเหตุ ภัยธรรมชาติ การนัดหยุดงาน และ ปัญหาทางการเมือง

6. กรณีที่ถูกคำลื้มของหรือทำของหล่นหายในระหว่างการเดินทาง ไม่ถือเป็นความรับผิดชอบของหัวหน้าทัวร์ หรือของ บริษัทฯ หากแต่จะช่วยดำเนินการประสานงานให้อย่างสุดความสามารถ
7. สำหรับผู้มีวีซ่าต้องแจ้งล่วงหน้า พร้อมใบรับรองจากแพทย์ (ภาษาอังกฤษ)
8. บริษัทฯ ขอสงวนสิทธิ์ที่จะสับเปลี่ยน หรือเปลี่ยนแปลงรายการทัวร์ โรงแรม และตารางการบินได้ตามความเหมาะสมเมื่อเกิดเหตุสุดวิสัย ทั้งนี้ถือเป็นเอกสิทธิ์ของบริษัทฯ โดยยึดถือตามสภาพการณ์ แต่ยังคงรักษามาตรฐานการบริการและประโยชน์ของท่านเป็นสำคัญ
9. บริษัทฯ เป็นเพียงตัวแทนการท่องเที่ยว สายการบิน และตัวแทนการท่องเที่ยวในต่างประเทศ ซึ่งไม่อาจรับผิดชอบต่อความเสียหายต่างๆ ที่อยู่เหนือการควบคุมของเจ้าหน้าที่บริษัทฯ อาทิ การจลาจล การนัดหยุดงาน การจลาจล เปลี่ยนแปลงกำหนดเวลาตารางบิน ภัยธรรมชาติ ฯลฯ และการห้ามออกนอกประเทศ หรือห้ามเข้าประเทศ อันเนื่องจากสิ่งผิดกฎหมาย หรือเอกสารเดินทางไม่ถูกต้อง หรือถูกปฏิเสธในกรณีอื่นๆ หรือด้วยเหตุผลใดๆ ก็ตามที่กองตรวจคนเข้าเมืองพิจารณาแล้ว

***** หมายเหตุ :**

-  กรณีที่ท่านได้รับวีซ่าล่าช้า ไม่เป็นเหตุให้ท่านชำระเงินล่าช้าตามที่กำหนดในเงื่อนไขการชำระเงินข้างต้น
-  ขอสงวนสิทธิ์ในการเปลี่ยนแปลงรายการโดยมิต้องแจ้งให้ทราบล่วงหน้า
-  กรณีสายการบิน มีการปรับขึ้นอัตราค่าภาษีน้ำมันตามภาวะน้ำมันโลก บริษัทฯ ขอสงวนสิทธิ์ในการเรียกเก็บตามจริง

กรุณาโอนเงินมาที่ บัญชี ชื่อ “บริษัท อะราวด์เดอะเวิลด์ จำกัด”

ธนาคารกรุงเทพ สาขาถนนวิภาวดีรังสิต 196-0-88106-6

ธนาคารกสิกรไทย สาขาการบินไทย 046-8-45488-2

สอบถาม สำรองที่นั่ง ยืนยันการโอนเงิน ได้ที่ 061-421-0110 และ 061-421-2680

ดำเนินการโดย บริษัท อะราวด์เดอะเวิลด์ จำกัด

ใบอนุญาตประกอบธุรกิจท่องเที่ยวเลขที่ 11/09394



AROUND THE WORLD TRAVEL TOGETHER #เที่ยวด้วยกัน #ไปรอบโลก

แบบฟอร์มการสำรองที่นั่งทริป ตามล่าแสงเหนือในดินแดนมหัศจรรย์

ไอซ์แลนด์ 10 วัน 7 คืน โดยสายการบินไทย

14-23 กุมภาพันธ์ 2566

ผู้ใหญ่พักห้องละ 2 ท่าน ราคาท่านละ 220,000 บาท

พักห้องเดี่ยว เพิ่มท่านละ 24,000 บาท

1. NAME (MR./MRS./MISS) _____ SURNAME _____

ชื่อ-นามสกุล (นาย/นาง/นางสาว) _____

ทานเนื้อวัว ไม่ทานเนื้อวัว แพ้อาหาร: โปรดระบุ _____

2. NAME (MR./MRS./MISS) _____ SURNAME _____

ชื่อ-นามสกุล (นาย/นาง/นางสาว) _____

ทานเนื้อวัว ไม่ทานเนื้อวัว แพ้อาหาร: โปรดระบุ _____

3. NAME (MR./MRS./MISS) _____ SURNAME _____

ชื่อ-นามสกุล (นาย/นาง/นางสาว) _____

ทานเนื้อวัว ไม่ทานเนื้อวัว แพ้อาหาร: โปรดระบุ _____

4. NAME (MR./MRS./MISS) _____ SURNAME _____

ชื่อ-นามสกุล (นาย/นาง/นางสาว) _____

ทานเนื้อวัว ไม่ทานเนื้อวัว แพ้อาหาร: โปรดระบุ _____

ท่านต้องการจำนวนห้องพักแบบใด กรุณาระบุ :

TWN / พักคู่สองเตียง DBL / พักคู่เตียงเดี่ยว SINGLE / พักเดี่ยว

CWB/เตียงเสริมเด็ก CNB/เด็กไม่รับเตียงเสริม

ชื่อผู้จอง ****โปรดระบุทุกข้อ**** : คุณ _____ TEL. _____

ที่อยู่ : _____

MOBILE _____ EMAIL ADDRESS: _____

กรุณาส่งแฟกซ์ ใบจอง, ใบโอนเงิน, สำเนา Passport มาที่ Fax: 02-019-8039 Email: aroundtheworld01234@gmail.com